

Informe Rofex

06/03/19

Valor hoy		40,7500							
POSICION	Vto.	Plazo	TC	Var. TC	Tasa Imp.	Vol.*	% V.	Inf. Ab.*	% I. A.
DLR032019	29/03/2019	23	42,000	3,07%	48,68%	532	53%	1.197	41%
DLR042019	30/04/2019	55	43,590	6,97%	46,25%	117	12%	636	22%
DLR052019	31/05/2019	86	45,150	10,80%	45,83%	133	13%	419	14%
DLR062019	28/06/2019	114	46,550	14,23%	45,57%	59	6%	253	9%
DLR072019	31/07/2019	147	48,250	18,40%	45,70%	41	4%	236	8%
DLR082019	30/08/2019	177	49,825	22,27%	45,92%	43	4%	57	2%
DLR092019	30/09/2019	208	51,450	26,26%	46,08%	35	4%	30	1%
DLR102019	31/10/2019	239	53,075	30,25%	46,19%	23	2%	37	1%
DLR112019	29/11/2019	268	54,475	33,68%	45,87%	0	0%	12	0%
DLR122019	31/12/2019	300	55,750	36,81%	44,79%	11	1%	23	1%
DLR12020	31/01/2020	331	57,250	40,49%	44,65%	4	0%	15	1%

* en miles

996 2.915

Lower Bound
Upper Bound

38,72
50,10

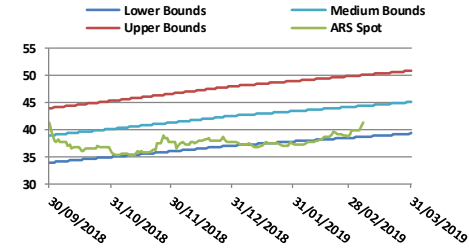

Tasas Implícitas - Valor Hoy

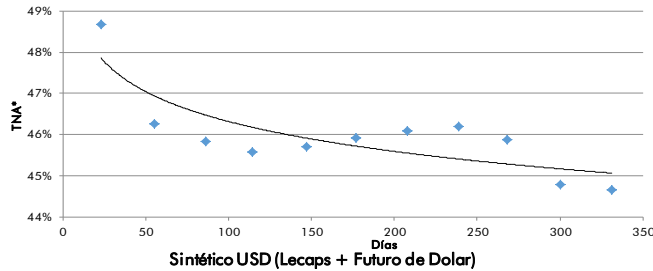

Evolución Futuros Rofex - Dólar BCRA A3500

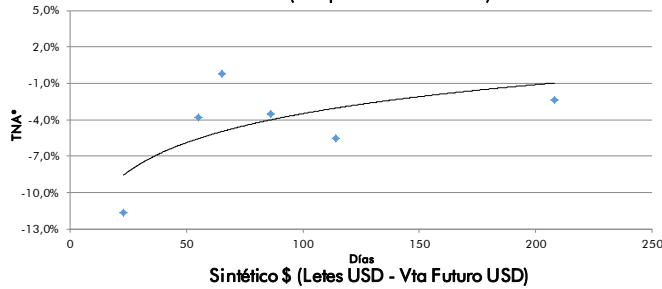
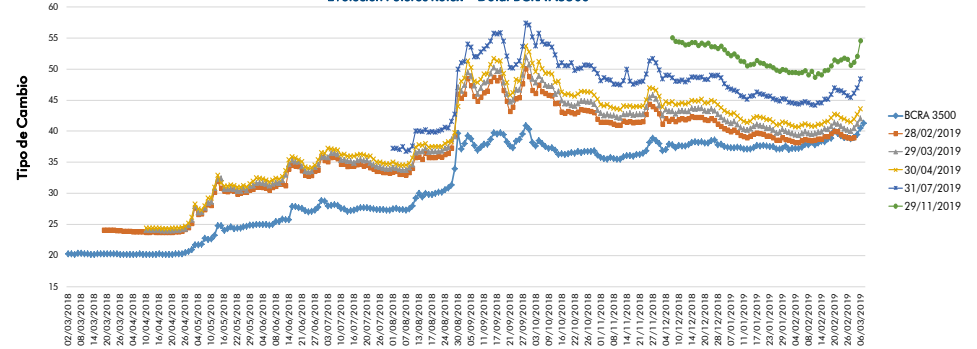

Volumen mensual operado de Futuros Rofex Dólar BCRA A3500 (en miles)

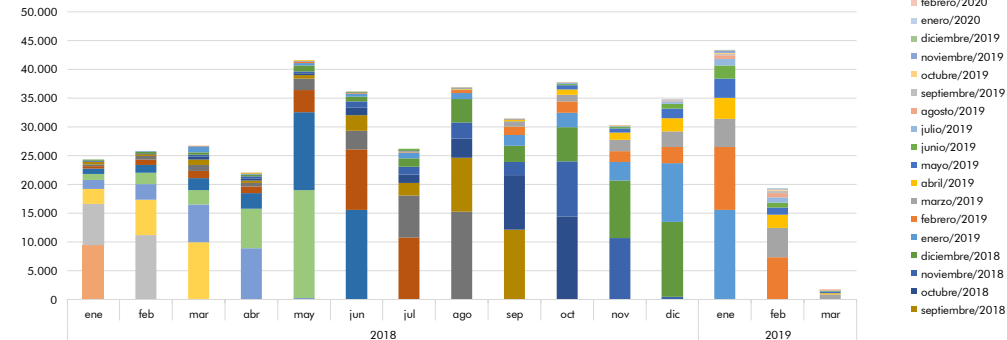

Sintético USD	Plazo	TEA*	TNA
S29M9-DLR032019	23	-10,91%	-11,67%
S30A9-DLR042019	55	-3,68%	-3,79%
S10Y9-DLR052019	65	-0,18%	-0,18%
S31Y9-DLR052019	86	-3,46%	-3,55%
S28J9-DLR062019	114	-5,38%	-5,56%
S30S9-DLR092019	208	-2,36%	-2,40%

Sintético \$	Plazo	TNA
U29M9-DLR032019	23	48,88%
U26A9-DLR042019	51	48,42%
U24Y9-DLR052019	79	48,68%
U28J9-DLR062019	114	49,33%
U26L9-DLR072019	142	49,88%
U30G9-DLR082019	177	50,96%

* Tasa del Sintético Neto (Incluye gastos estimados)

El presente documento ha sido realizado por Argenfund S.A. con fines estrictamente informativos. No debe ser tomado como una invitación a suscribir cuotas partes ni como una oferta de compra o venta de valores. El documento se ha realizado con fuentes de información consideradas confiables, pero la empresa no puede garantizar la exactitud de las mismas. Los fondos comunes de inversión están sometidos a variaciones en los precios de los activos que pueden afectar su rendimiento. Los rendimientos pasados de los fondos comunes de inversión no garantizan el desempeño futuro de los mismos. Las inversiones en cuotas partes del Fondo no constituyen depósitos en Banco Macro S.A. a los fines de la Ley de Entidades Financieras ni cuentan con ninguna de las garantías que tales depósitos a la vista o a plazo puedan gozar de acuerdo con la legislación y reglamentación aplicables en materia de depósitos en entidades financieras. Asimismo, Banco Macro S.A. se encuentra impedida por normas del Banco Central de la República Argentina de asumir, tácita o expresamente, compromiso alguno en cuanto al mantenimiento, en cualquier momento, del valor del capital invertido, al rendimiento, al valor del rescate de la cuota partes o al otorgamiento de liquidez a tal fin. Gráficos de Elaboración propia. Fuentes Bloomberg y Bolsar.